

Piso 1				
Elemento	Armas	Superfície	Volume	Barra
	(m2)	(m2)	(m3)	(kg)
Vigas	6,51	1,22	0,590	35
Pilares	1,35	-	0,070	39
Total	-	1,22	0,660	74
Índices (por m2)	-	-	0,455	51,03
Superfície total: 1,45 m2				

Piso 1
Fundação
Concreto: C25, em geral
Escala: 1:50

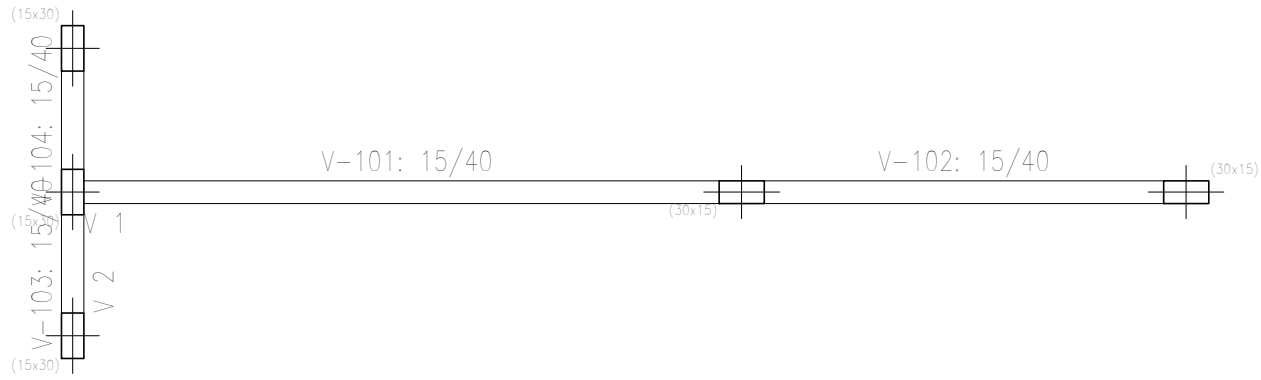

Piso 1
Detalhamento fundação
Concreto: C25, em geral
Escala: 1:50

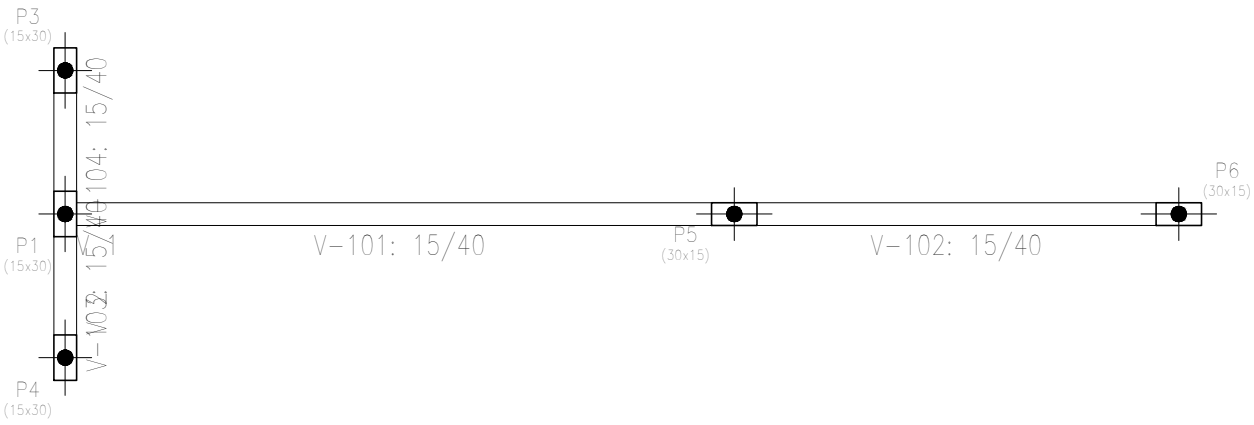

Piso 1
Piso
Escala: 1:50

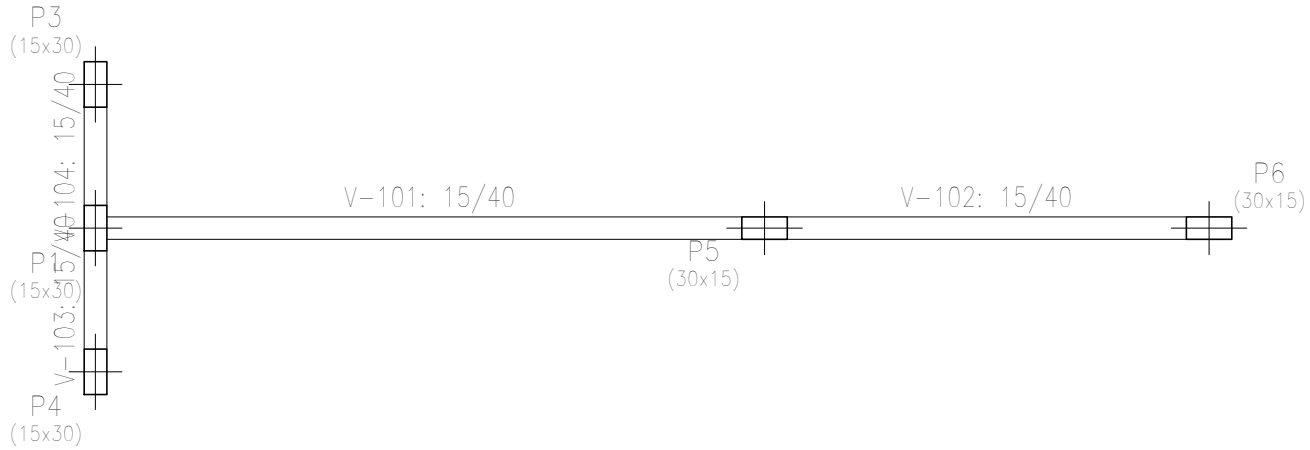
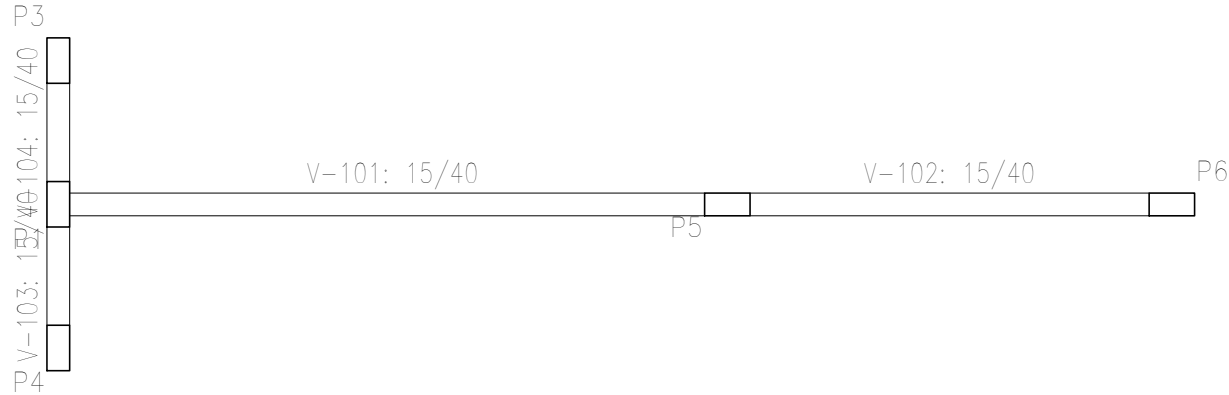

Piso 1
Formas
Concreto: C25, em geral
Escala: 1:50

15 de Outubro		Data: 11/03/2025	
Local: Campos de Júlio		Número de desenho:	
Promotor:			
Projeto Estruturas - Casa de Máquinas		Escala: Indicada	Data: 11/03/2025
Eduardo Rompanelli Tosetto Engenheiro Civil Número do CREA: 1220503037			



MANIFESTO DE ASSINATURAS



Código de validação: GLTEP-MYKKC-ELNFR-3UF7K

Documento assinado com o uso de certificado digital ICP Brasil, no Assinador ONR, pelos seguintes signatários:

Eduardo Rampanelli Tosetto (CPF ***.642.211-**)

Para verificar as assinaturas, acesse o link direto de validação deste documento:

<https://assinador.onr.org.br/validate/GLTEP-MYKKC-ELNFR-3UF7K>

Ou acesse a consulta de documentos assinados disponível no link abaixo e informe o código de validação:

<https://assinador.onr.org.br/validate>